

藤木病院

脳ドック・ベーシック脳ドックのご案内

脳梗塞、脳卒中、クモ膜下出血などの脳血管障害をはじめ、認知症、脳腫瘍などの早期発見のために、最新鋭MRI(磁気共鳴撮影装置)による検査を実施しております。脳の状態を安全に、しかも精密にチェックいたします。

※人間ドックなどと同様、発病していない方を対象とした検査になりますので、保険は適用されません。

症状のある方で、医師が検査を必要と判断した場合は、保険診療での検査になりますので、頭痛やめまい、しびれ等、気になる症状のある方は、保険診療となります。

当院では、県内トップクラスの性能をもつ独・シーメンス社製最新鋭の1.5T MRIを設置しています。



平成27年4月20日導入

- ★当院ではドイツ・シーメンス社製の最新の1.5T MRIを設置しております。
- ★このMRIは最新の145cmショートマグネットの採用により、圧迫感がなく、お子様や高齢の方でも安心して検査が受けられます。
- ★MRIは磁気の利用し、体内からの信号をコンピュータ技術により映像化します。
- ★頭部の断層像や血管像の他、全身の臓器を見ることができます。
- ★磁気の利用しての検査ですから、放射線被ばくもなく、安全に検査が行えます。
- ★患者さんはベッドに横になっているだけで検査が済み、痛みなどの苦痛もありません。

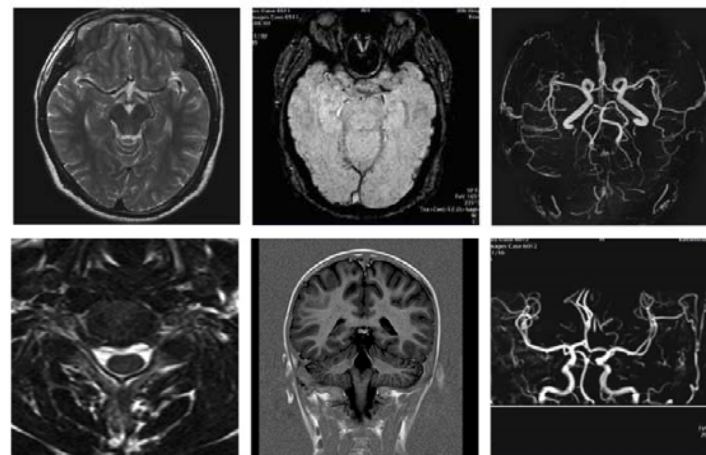

～脳の状態が気になる方へ～

ご予約制の脳ドックプランをご用意しました。

※当ドックの画像診断は、脳神経外科専門医による読影・診断を実施しております。

一般脳ドック 32,500円(税込)	頭部MRI(MRA)、心電図検査、 脈波伝播速度検査、頸動脈エコー
ベーシック脳ドック 18,500円(税込)	頭部MRI(MRA)、頸動脈エコー

○受診の流れ

予約 ⇒ 問診票等 ⇒ 検査日 ⇒ 結果報告

脳ドックは**完全予約制**です。ご希望の方はお電話又は、当院までお申込み下さい。

※問合せ先 藤木病院 医事課 TEL 076-463-1301